



# SEA PARTE DE RAMP UP

¡La plataforma para fortalecer su pyme!

## ¿EN QUÉ CONSISTE?

Es un **programa enfocado en fortalecer la gestión empresarial de las pymes con potencial de internacionalización**, ya sea a través de la exportación directa o de encadenamientos con empresas exportadoras.

A través de él, usted podrá recibir asesoría personalizada enfocada en el desarrollo integral de modelos de negocios basados en cuatro áreas de acción:

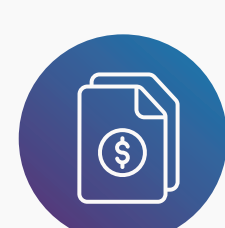

### Finanzas:

Análisis financiero para el mejor desempeño, continuidad y crecimiento del negocio.

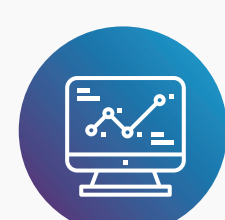

### Estrategia:

Optimización de procesos internos y diseño de propuesta de valor adecuada para la exportación o encadenamiento.



### Gobierno corporativo:

Profesionalización de la estructura organizacional y la toma de decisiones.



### Sostenibilidad:

Diseño de estrategias de involucramiento y comunicación con actores claves para la competitividad del negocio. Perspectiva de género y gestión del tema dentro de la organización.

**PROCOMER ejecuta el programa y el INA otorga becas del 95% del costo a las empresas**

## SECTORES ESTRATÉGICOS



Agrícola



Industria especializada



Servicios



Alimentario

## BENEFICIOS DE PARTICIPAR DEL PROGRAMA

El programa contempla **16 semanas de entrenamiento y está dirigido por asesores de alto nivel**, con el objetivo de ofrecer acompañamiento en las cuatro áreas de acción mencionadas, el programa incluye:

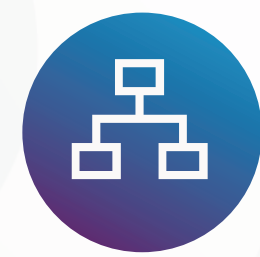

SESIONES GRUPALES



SESIONES PERSONALIZADAS



DIAGNÓSTICO EMPRESARIAL Y DISEÑO DE PLAN DE ACCIÓN



DISEÑO DE MAPA DE RUTA

## FECHAS IMPORTANTES

Apertura formulario: 21 abril  
Webinars: 21 abril al 16 mayo  
Proceso de selección: 19 mayo al 11 julio  
Proceso administrativo INA: 14 julio al 1 agosto  
Diagnósticos: 4 al 8 agosto  
Ejecución del programa: 11 agosto al 12 diciembre

160 empresas beneficiadas entre 2021 y 2024

**REGÍSTRESE AQUÍ**

